

Kaart 10: Huidige maaiveldhoogte

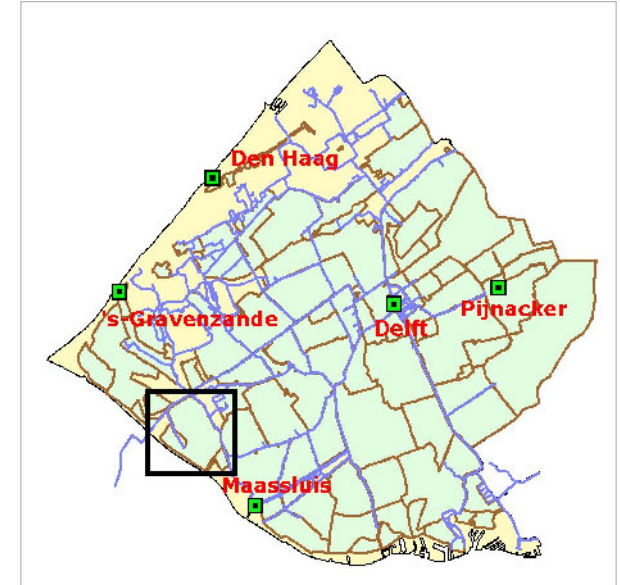
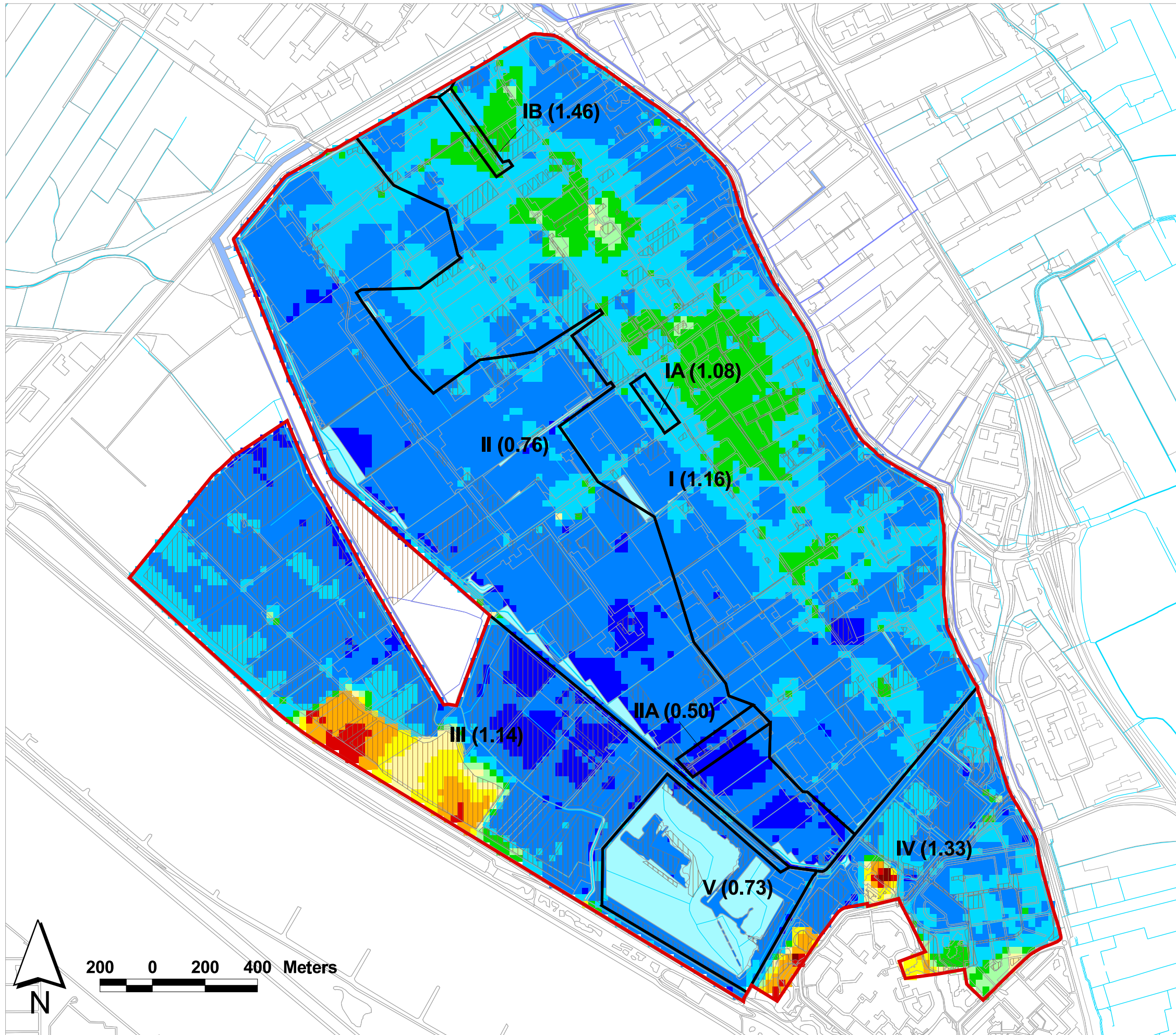

Legenda

Huidige maaiveldhoogte (in m t.o.v. NAP)

- < 0
- 0 - 0,50
- 0,50 - 1,00
- 1,00 - 1,50
- 1,50 - 2,00
- 2,00 - 2,50
- 2,50 - 3,00
- 3,00 - 3,50
- 3,50 - 4,00
- 4,00 - 4,50
- 4,50 - 5,00

Boezemwatergang

Polderwatergang

- Hoofdwatergang
- Spoorsloot
- Dijkslot
- Overig polderwater
- Te verlanden sloot

Boezemwatervlak

Polderwatervlak

Peilbesluitgrens

Peilgebied (Romeins nummer + gem. maaiveld in m.t.o.v. NAP)

Geselecteerde gebieden t.b.v. bepaling huidige maaiveldhoogte

Topografische Ondergrond

Huidige maaiveldhoogte volgens SALIM (Selectie AHN-punten m.b.v. Luchtfoto Interpretatie t.b.v. Maaiveldhoogtebepaling) Opnamejaar maaiveldhoogten: 2003

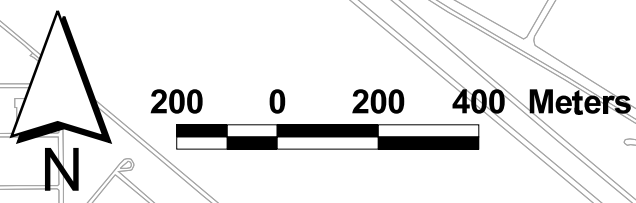

Hoogheemraadschap van Delfland
 Postbus 3061
 2601 DB DELFT
 Tel.nr.: (015) 2608108
 Faxnr.: (015) 2124968

Peilbesluit Oranje- en Steendijkpolder
 Kaart 10 Huidige maaiveldhoogte

Dd.: 07-03-2005 Schaal: 1:15000 Get.: Ingenieursbureau BCC
Topografische ondergrond: © Topografische Dienst, Emmen